

# SERVIZI E CONVENZIONI PENSIONATI E ESODATI FABI TRENTO

---



FEDERAZIONE | AUTONOMA | BANCARI | ITALIANI  
SAB DI TRENTO

# COORDINAMENTO PENSIONATI ED ESODATI

Istituito nel 1992, si prefigge di operare una maggiore e più efficace azione di tutela e promozione dei pensionati ed esodati bancari attraverso il coinvolgimento diretto degli iscritti e dei dirigenti sindacali.

Essere iscritti alla FABI è condizione primaria per diventare protagonisti dei progetti e delle iniziative del Coordinamento ai vari livelli organizzativi.

L'impegno costante e la forte attenzione della FABI si rivolgono verso i temi centrali dello Stato sociale (fisco, previdenza, sanità, assistenza) per gli inevitabili riflessi di carattere generale, con prese di posizione e decisioni di varia natura.

Il Coordinamento opera in stretta collaborazione con i SAB, le Segreterie Centrali dei Gruppi bancari, con il Dipartimento Welfare e i rappresentanti della FABI nei Fondi Pensione e Casse Mutue.

E' possibile comunicare con il SAB di Trento telefonicamente allo [0461 236362](tel:0461236362), via e-mail [sab.tn@fabi.it](mailto:sab.tn@fabi.it), ed ancora, visitare il nostro sito internet trentino [www.fabitrento.it](http://www.fabitrento.it), oppure nazionale [www.fabi.it](http://www.fabi.it)

# SERVIZIO DI CONSULENZA

Consulenza gratuita di professionisti qualificati per l'iscritto e i suoi familiari, previo appuntamento telefonico da fissare chiamando il SAB al n° 0461 236362:

- Consulenza **NOTARILE** (c/o studio del Notaio)
- Consulenza **ASSICURATIVA**
- Consulenza **EDILIZIA**
- Consulenza **RISPARMIO ENERGETICO**
- Consulenza **FISCALE**
- Consulenza **LEGALE e CONDOMINALE**
- Consulenza **PREVIDENZIALE** (per i familiari può essere richiesto un contributo)
- Consulenza **PER L'HANDICAP** (tutti i giorni c/o Handycrea Trento)

# ASSISTENZA FISCALE

- Elaborazione del “**modello 730**” - *gratuito*
- Elaborazione del “**modello Redditi persone fisiche**” (**ex Unico**) - *sconto del 20%*
- Elaborazione del “**modello IMU**” - *gratuito*
- Elaborazione del “**modello ICEF-ISEE-RED**” - *gratuito*
- Assistenza alla compilazione “**dichiarazione di successione**” e relativi adempimenti - *sconto del 15% sulla quota di competenza dell'iscritto*
- Gestione “**contratti di locazione**” - *sconto del 10%*
- Servizio “**paghe lavoratori domestici**” - *sconto del 10%*

Gli iscritti saranno inoltre aggiornati su novità fiscali, scadenze, tempistiche e tutto ciò che, in generale, riguarda le tematiche fiscali attraverso servizio di mailing predisposto da FABI Trento e ACLI SERVIZI

# ASSISTENZA FISCALE

Inoltre:

- servizio telefonico dedicato agli iscritti FABI Trento
- TEAM DI ESPERTI ACLI dedicato agli iscritti FABI Trento

Nel periodo della campagna fiscale il servizio sarà operativo:

- presso la sede di FABI a Trento
- presso la sede ACLI SERVIZI di Trento e presso tutti i Centri Operativi provinciali

Riferimenti utili:

- 0461 236362 - Sede FABI Trento
- 0461 274949 - numero Acli dedicato iscritti Fabi (dalle ore 10.00 alle ore 12.00)
- 0461 277277 - numero unico centralino Acli

**E-mail per il servizio fiscale dedicato agli iscritti FABI Trento: [fiscofabi@aclitrentine.it](mailto:fiscofabi@aclitrentine.it)**

# CORSO SOSTEGNO PSICOLOGICO

Un progetto innovativo che, attraverso un corso online, propone un programma di supporto psicologico ed esistenziale a coloro che hanno lasciato il servizio attivo.

## OBIETTIVI:

- ritrovare stimoli mentali e comportamentali
- ridefinire uno scopo nella vita
- gestire il passare del tempo e le emozioni
- riscoprire e valorizzare il proprio potenziale
- ricercare il proprio benessere mentale e fisico

Corso realizzato da Roberto Dondoli, ex bancario e consulente finanziario, manager di aziende e imprenditore, ha scritto libri scientifici e ricevuto diversi riconoscimenti.

Il costo è senza alcun impegno, con la formula “soddisfatto o rimborsato”.

Per iscriversi e avere maggiori informazioni: [www.robortodondoli.com/fabi](http://www.robortodondoli.com/fabi)



# SERVIZI SANITARI e POLIZZE

## Gratuito per gli iscritti:

- OneNET pag. 8
- RC Capofamiglia pag. 11
- Polizza Infortuni pag. 12

## Ad adesione individuale:

- Garanzia Postuma - RC Professionale pag. 13
- Long Term Care pag. 15
- Multirischi Abitazione pag. 16
- Polizza Viaggi Aon&Imaway pag. 17
- Polizza Auto, Moto e Camper in convenzione con **AON** pag. 18
- Polizza Auto in convenzione con **Allianz**  pag. 20

# OneNET - Rete di strutture Sanitarie Convenzionate gratuita per gli iscritti

## OneNET

- la rete di Strutture Sanitarie indipendente più estesa d'Italia
- presente capillarmente su tutto il territorio nazionale con oltre 12.500 strutture
- attiva per ogni tipo di prestazione sanitaria, dal ricovero alle visite specialistiche, dalla fisioterapia alle cure odontoiatriche





# OneNET - Rete di strutture Sanitarie Convenzionate *gratuita per gli iscritti*

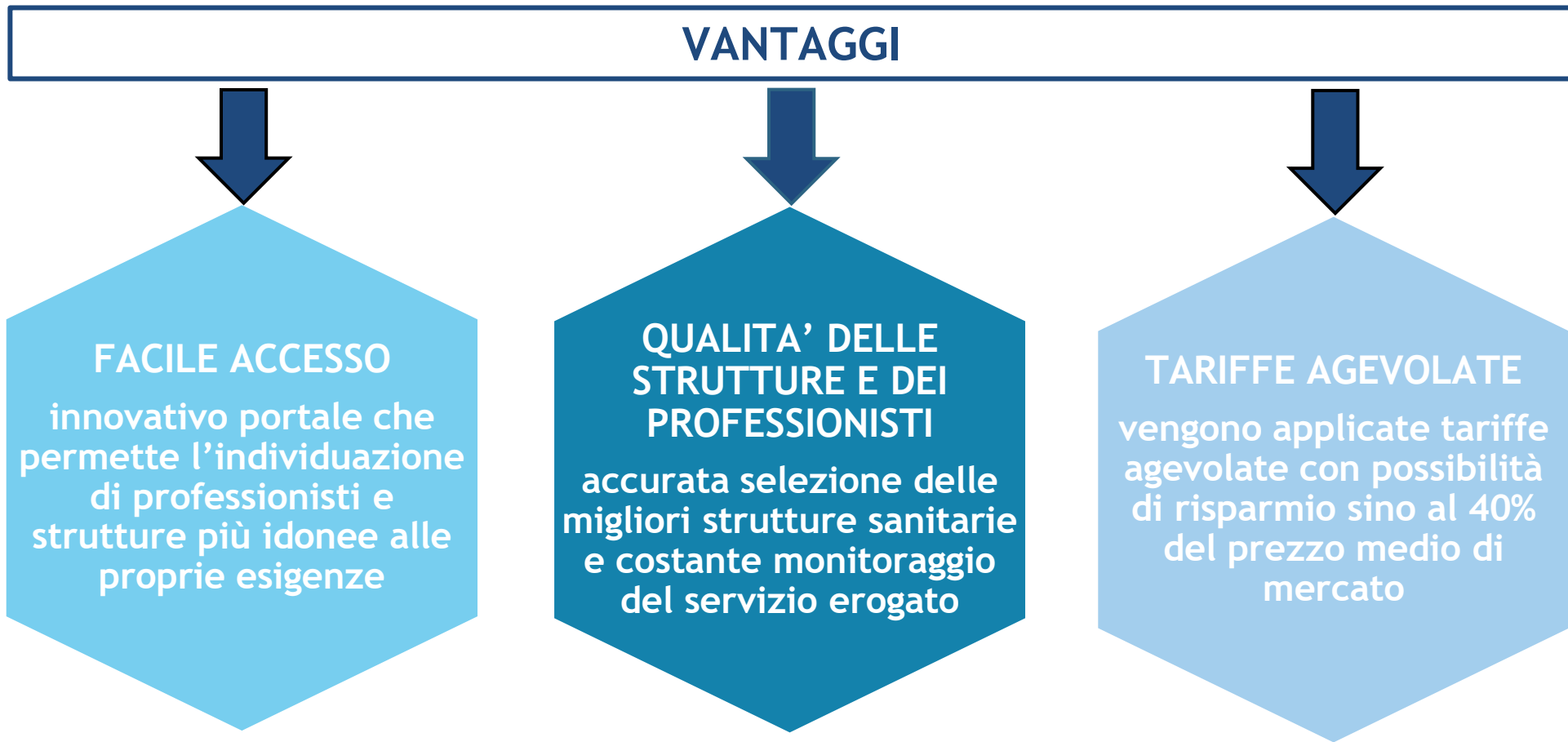

# OneNET - Rete di strutture Sanitarie Convenzionate gratuita per gli iscritti

## Gli Esodati e Pensionati:

- sono iscritti gratuitamente dal SAB di Trento
- possono far beneficiare del servizio gratuitamente altri 7 nominativi del proprio nucleo familiare



The screenshot shows the 'one CARE' website interface. At the top, there is a navigation bar with the 'one CARE' logo, a search icon, and a user profile 'DAPOR SABRINA'. Below the navigation bar, there is a search bar with the text 'Ricerca la struttura/medici convenzionati'. The main search form includes the following fields and options:

- Località:** A text input field with the placeholder 'Inserisci'.
- Assistito:** A dropdown menu showing 'COGNOME NOME' with left and right navigation arrows.
- Tipologia:** A dropdown menu with 'Seleziona' and a downward arrow.
- Prestazione:** A dropdown menu with 'SELEZIONA'.
- Hai già prenotato la prestazione con la struttura?\***: Radio buttons for 'Sì' (selected) and 'No'.
- (\*) Campi obbligatori**: A note indicating that certain fields are mandatory.
- In caso di visite urgenti contattare la struttura**: A note with an information icon.
- per struttura** (selected) and **per medico**: Radio buttons to filter the search results.
- Ricerca avanzata +**: A button to access advanced search options.

# RC CAPOFAMIGLIA gratuita per gli iscritti



Tutela Iscritti e componenti del nucleo familiare risultanti da certificato anagrafico di «Stato di famiglia» per **danni cagionati a Terzi** per fatti accidentali verificatisi nell'ambito della vita privata.

Caratteristiche esemplificative e non limitative della Polizza:

- proprietà e/o conduzione abitazione abituale e di quelle non abituali comprese le dipendenze, compresi danni da spargimento di acqua
- Danni provocati da **bicicletta elettrica** e **monopattino** (per quest'ultimo massimale ridotto a 150.000 euro) **NOVITA'!**
- esercizio non professionale di sport, partecipazione a gare ed allenamenti, attività nel tempo libero (ivi comprese le previsioni dell'art. 30 Decreto Lgs n. 40/2021 **ATTIVITA' SCIISTICA**)
- proprietà, possesso e uso di animali domestici (ivi comprese le previsioni di cui al cd. «Decreto Sirchia»)

MASSIMALE	FRANCHIGIA
€ 500.000	€ 50

# POLIZZA INFORTUNI gratuita per gli iscritti



Caratteristiche esemplificative e non limitative della Polizza:

- Infortuni professionali ed extraprofessionali (24 ore su 24)
- Attività e sport solo a carattere ricreativo
- Deroga denuncia altre coperture assicurative
- Deroga denuncia difetti fisici
- Rinuncia rivalsa nei confronti di terzi
- Limite di età: anni 80
- Invalidità permanente: 60 = 100

MASSIMALE INVALIDITA' PERMANENTE	MASSIMALE INABILITA' TEMPORANEA	FRANCHIGIA INVALIDITA' PERMANENTE
€ 30.000	€ 5 gg/ricovero	3%



# GARANZIA POSTUMA adesione individuale



La garanzia postuma della Responsabilità Civile Professionale è uno strumento capace di garantire piena copertura per le richieste di risarcimento patrimoniali e non patrimoniali presentate, nei vari termini di prescrizione, post quiescenza e/o esodo.

Questa copertura assicurativa **PUÒ ESSERE RICHIESTA SOLO ENTRO 60 GIORNI DALLA CESSAZIONE DELL'ATTIVITA' LAVORATIVA** e copre i fatti colposi compiuti nell'esercizio dell'attività purché garantiti dalla RC Professionale iniziale e commessi durante la validità della stessa.

## ESEMPIO

Un collega che va in quiescenza o al fondo esuberi di settore (condizioni essenziali per assicurare questo specifico rischio) gode di una retroattività di dieci anni ma la richiesta di rimborso può essere inoltrata unicamente entro 2 anni dalla scadenza dell'ultimo rinnovo precedente al pensionamento/esodo. Con la garanzia postuma si può ampliare questo periodo complessivamente fino a 7 anni dall'evento

# GARANZIA POSTUMA adesione individuale



Per rispondere alle diverse esigenze dei lavoratori la proposta sviluppa 3 ipotesi di copertura:

- COPERTURA COMPLESSIVA DALL'EVENTO 5 ANNI

Tre anni ulteriori (oltre la garanzia di 2 anni) è necessario pagare un premio maggiorato del 150% in sede di ultimo rinnovo)

- COPERTURA COMPLESSIVA DALL'EVENTO 6 ANNI

Quattro anni ulteriori (oltre la garanzia di 2 anni) è necessario pagare un premio maggiorato del 200% in sede di ultimo rinnovo

- COPERTURA COMPLESSIVA DALL'EVENTO 7 ANNI

Cinque anni ulteriori (oltre la garanzia di 2 anni) è necessario pagare un premio maggiorato del 250% in sede di ultimo rinnovo

# Long Term Care adesione individuale



La Polizza Long Term Care è un'Assicurazione stipulata contro il rischio di perdita dell'autosufficienza, estendibile al nucleo familiare.

➔ *Non autosufficiente*: persona che si trova nell'impossibilità permanente di compiere **TRE** delle seguenti attività elementari della vita quotidiana a causa di **INFORTUNIO** o **MALATTIA**:

LAVARSI	NUTRIRSI	VESTIRSI	SPOSTARSI
CONTINENZA	PARLARE	ASCOLTARE	

Caratteristiche esemplificative e non limitative della Polizza:

- Età assicurabile superiore a 18 anni e pari o inferiore a 70 - mantenimento della copertura fino a 85 anni
- Erogazione Rendita Vitalizia all'Assicurato non autosufficiente
- Sia stata riconosciuta un'invalidità permanente di grado superiore al 50%
- Detrazione fiscale del premio

# MULTIRISCHI ABITAZIONE adesione individuale

La polizza copre a **PRIMO RISCHIO ASSOLUTO** per i danni all'abitazione ed ai beni in essa contenuti.

Le prestazioni garantite in polizza sono a condizioni vantaggiose.

Caratteristiche complessive assicurabili tramite cinque opzioni sono:

- Incendio fabbricato formula Elite (primo rischio assoluto)
- Incendio del contenuto (primo rischio assoluto)
- Furto e Rapina (primo rischio assoluto)
- Responsabilità Civile della Famiglia
- Terremoto e Catastrofi (alluvioni, inondazioni e allagamenti)- Opzionabile con premio in aggiuntivo su valutazione preventiva della Compagnia

Sono possibili estensioni personalizzate a pagamento.



# Novità!!! Viaggi Aon&Imaway

Il prodotto Imaway è una polizza viaggi sottoscrivibile online direttamente dal sito di ImaWay che offre 3 tipologie di copertura:

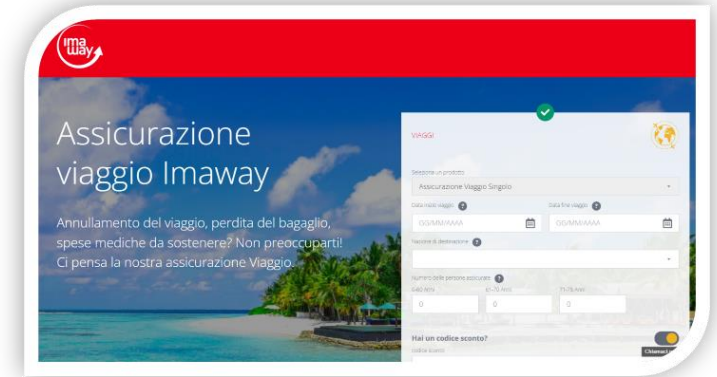

Per avere il link e il codice sconto del 20% scrivi all'indirizzo email [sab.tn@fabi.it](mailto:sab.tn@fabi.it)

## **EASY**

Livello di copertura base con assistenza H24 e rimborso delle spese mediche in viaggio.

## **SMART**

Livello di copertura intermedio con assistenza H24 e rimborso delle spese mediche in viaggio. Più altre coperture come la protezione del bagaglio, l'interruzione del viaggio e la tutela legale.

## **TOP**

Livello di copertura massimo con assistenza H24, rimborso spese mediche, protezione bagaglio, interruzione viaggio, tutela legale e annullamento viaggio.

# Polizza Auto, Moto o Camper con **AON**

## adesione individuale



La garanzia RC Auto, Moto e Camper copre i danni che il conducente provoca involontariamente con il mezzo agli altri e ai passeggeri.

Le principali garanzie proposte insieme alla Responsabilità Civile Auto o Moto o Camper sono:

INCENDIO/FURTO	KASKO COMPLETA
ASSISTENZA STRADALE	KASKO COLLISIONE
ASSISTENZA IN CASO DI FORATURA	KASKO COLLISIONE o CON COLLISIONE ANIMALI SELVATICI
CRISTALLI	TUTELA GIUDIZIARIA
ATTI VANDALICI	INFORTUNI CONDUCENTE

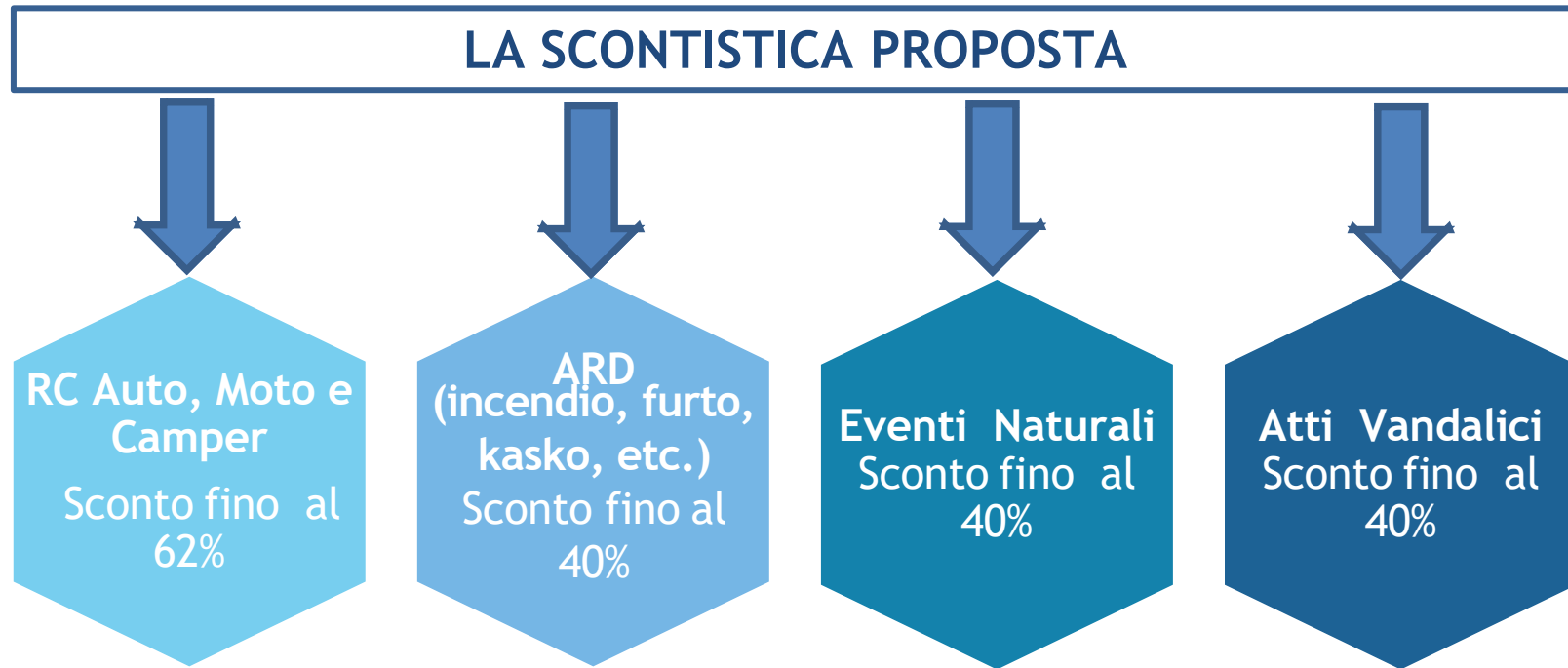

# Polizza Auto, Moto o Camper con **AON** adesione individuale



RATEIZZAZIONE DEL PREMIO ANCHE SU BASE MENSILE SENZA COSTI AGGIUNTIVI

# Polizza Auto con **Allianz** adesione individuale

La garanzia RC Auto copre i danni che il conducente provoca involontariamente con il mezzo agli altri e ai passeggeri.

 I colleghi con contratto di lavoro a TEMPO DETERMINATO,  per i quali sono previste clausole particolari (al momento della stipula o del rinnovo del contratto, devono essere in possesso di un contratto lavorativo con scadenza superiore alla durata del contratto assicurativo) sono invitati a rivolgersi direttamente alle agenzie Allianz convenzionate, per verificare la possibilità di fruire delle vantaggiose condizioni applicate ai colleghi occupati a tempo indeterminato.

<b>AGENZIA CLES</b> Tel. 0463 421030	<b>AGENZIA PONTE ARCHE</b> Tel. 0465 701490
<b>AGENZIA MALÈ</b> Tel. 0463 900111	<b>AGENZIA PREDAZZO</b> Tel. 0462 501193
<b>AGENZIA PERGINE</b> Tel. 0461 532435	<b>AGENZIA RIVA DEL GARDA</b> Tel. 0464 552251
<b>AGENZIA ROVERETO</b> Tel. 0464 430007	<b>AGENZIA TRENTO</b> Tel. 0461 981394



# Polizza Auto con **Allianz** adesione individuale

La garanzia RC Auto copre i danni che il conducente provoca involontariamente con il mezzo agli altri e ai passeggeri.

Le principali garanzie proposte sono:

GARANZIA R.C.A.	SCONTO
RCA TARIFFA N4R (con franchigia)	20%
RCA TARIFFA BM Bonus Malus	20%
GARANZIA A.R.D. settore I autovetture	SCONTO
Incendio e Furto	35%
Imprevisti di circolazione	30%
Assistenza	20%
Tutela giudiziaria	20%
Kasko	10%



# CONVENZIONI

- Convenzioni territoriali pag. 23
- Convenzioni nazionali stagionali pag. 24
- Convenzioni nazionali:
  - ✓ Cure termali terapeutiche pag. 25
  - ✓ Assistenza domiciliare pag. 26
  - ✓ Abbonamenti Mondadori, Autonoleggio e Abbigliamento pag. 27
  - ✓ Viaggi e Vacanze pag. 28
  - ✓ Università Telematiche pag. 29

# CONVENZIONI TERRITORIALI

Opportunità di *sconti e convenzioni* presso Aziende territoriali in diversi settori: Abbigliamento, Assicurazioni, Auto, Cartolerie e Librerie, Casa, Elettrodomestici, Gioiellerie, Hobbies, Vacanze, Ristorazione, Salute, Sport e tempo libero, ecc.

L'elenco completo delle convenzioni territoriali può essere consultato sul nostro sito all'indirizzo <http://www.fabitrento.it/Servizi-Fabi/Convenzioni>

# CONVENZIONI NAZIONALI STAGIONALI

Inviata periodicamente dalla Segreteria FABI la comunicazione a mezzo email che informa in merito alle tempistiche e alla procedura per acquistare biglietti in convenzione per:

- QC Terme
- Acquari e parchi acquatici (Acquario di Genova, Acquario di Cattolica, Italia in Miniatura, Oltremare, Aquafan e Acquario di Livorno)
- Cinema (The Space Cinema, UCI Cinema e UNICI - Unione Cinema)
- Parchi Divertimento (Gardaland, Leolandia e Mirabilandia)
- Parchi Natura (Parco Natura Viva e Giardino Sigurtà)



# CURE TERMALI TERAPEUTICHE

Convenzione con diverse strutture alberghiere distribuite sul territorio nazionale e sconti sui servizi/terapie termali presso:

- Terme di Bibione (VE)
- Terme di Castel San Pietro (BO)
- Terme di Cervia (RA)
- Terme di Chianciano (SI)
- Terme di Levico e Vetriolo (TN)
- Terme di Salsomaggiore di Tabiano (PR)
- Terme di Abano/Montegrotto (PD)



# ASSISTENZA DOMICILIARE

La proposta riservata a pensionati, malati e disabili viene offerta da Serenità Srl, agenzia del lavoro.

Consente di accedere a tariffe agevolate su prestazioni erogate da personale qualificato, osa o ausiliari di assistenza presso il domicilio.

Per informazioni dettagliate:

- scrivere a [assistenzafab@serenita.care](mailto:assistenzafab@serenita.care)
- telefonare al sig. Enzo Felici cell. 339 4730588

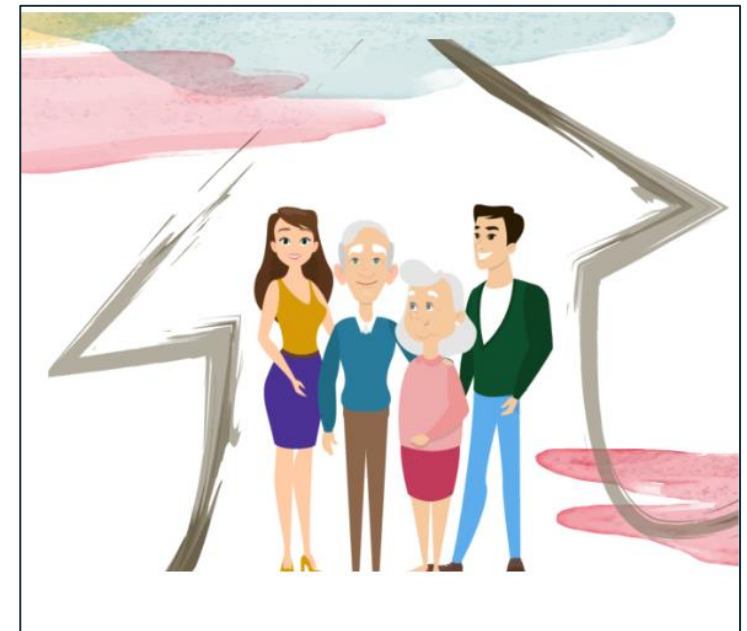

# CONVENZIONI NAZIONALI

Abbonamenti Mondadori, Autonoleggio e Abbigliamento



# CONVENZIONI NAZIONALI

Viaggi e vacanze

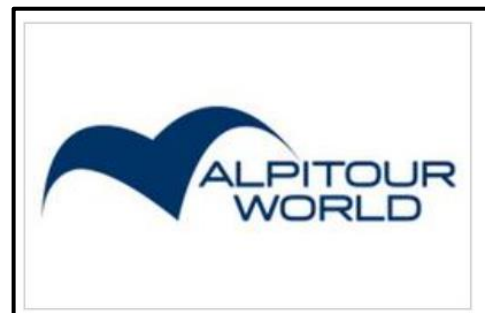

Per maggiori informazioni scrivici a [sab.tn@fabi.it](mailto:sab.tn@fabi.it)

# CONVENZIONI NAZIONALI

Università telematiche



**PEGASO**  
Università Telematica



UNIVERSITÀ TELEMATICA  
INTERNAZIONALE **UNINETTUNO**



**UnitelmaSapienza**  
Università degli Studi di Roma

# PER CHIARIMENTI E INFORMAZIONI

Non esitare a contattarci telefonicamente al numero 0461 236362, oppure consulta il nostro sito [www.fabitrento.it](http://www.fabitrento.it) o, se preferisci, scrivici all'indirizzo [sab.tn@fabi.it](mailto:sab.tn@fabi.it) per avere ulteriori informazioni.